

FIELDPRO

# A Empresa

# Desenvolvimento próprio de produtos e pesquisa

Somos uma empresa de tecnologia agrícola dedicada a desenvolver **soluções sustentáveis e inovadoras** que proporcionam ganhos a todos os agentes.

# Expertise em hardware e IoT

Na fronteira da análise de dados e estratégias inovadoras, criamos novas perspectivas para nossos produtos. Personalizamos algoritmos de IA e ferramentas matemáticas para fornecer **vantagens competitivas que geram impacto.**

# Ricardo Sodré - Fundador / CEO

A paixão de Ricardo por análises de dados e a apreciação pela agricultura o levou a explorar e inovar na área de análise de agrícola. Fundador da startup norte-americana Soccer-1. Empreendedor serial e investidor-anjo, Ricardo é um dos principais inovadores no ecossistema tecnológico e líder do Programa de soft-landing Canadá-Brasil, no qual ajuda empresas iniciantes a expandir-se para fora de seus mercados domésticos.

Ele é formado em Administração de Empresas pela Universidade Mackenzie, em São Paulo, e possui Mestrado em Comunidades On-line e Neurociências Cognitivas, pela University of Southern California. Ricardo trabalhou em grandes agências de publicidade no Brasil, incluindo DPZ, Almap / BBDO, Y & R, TBWA, Havas e McCann Ericsson. Ao longo de sua carreira, Ricardo desenvolveu muitos planos estratégicos para clientes como o Banco Itaú, Kaiser Beer, Volkswagen, Ford e Claro.

Ele liderou o lançamento da marca Peugeot no Brasil e foi um dos responsáveis pelo lançamento da Stella Artois neste mercado. Como consultor internacional, Ricardo trabalha em estreita colaboração com a Communitel, Digital Media Zone da Ryerson University e FounderFuel no Canadá, para ajudar startups crescerem.

Desenvolvida por  
brasileiros  
especialistas em  
ciência de dados,  
tecnologia da  
informação, IoT e  
agricultura.

**RICARDO**  
CEO  
USC

**EDUARDO**  
Chefe de Hardware  
ITA - PHD

**LUCAS**  
Cientista de Dados  
ITA

**MATHEUS**  
Engenheiro de Dados  
ITA

**MARCO**  
Firmware Developer  
USP

**PABLO**  
Engenheiro de  
Dados  
Ms ITA

**DYLAN**  
Programador  
Back-End  
ITA

**ERIC**  
Programador  
Back-End  
ITA

**DENIS**  
Programador  
Front-End  
USP

**JULIO**  
CFO  
FIU - EUA

**MARIANA**  
Diretora de Marketing  
PUC - GO

**VICTOR**  
Agrônomo  
UEL - Me OSU -  
EUA

**NATHAN**  
Agrometeorologista  
UEL - Dr

# Sensor FieldPRO

A tecnologia portátil com 17 sensores  
que se adequa a culturas diferentes

Recriamos o formato da  
planta para entender como  
ela está crescendo a partir  
dos impactos das condições  
ambientais do ar e do solo

**R\$5.990,00/**  
unidade

# Validação: de julho de 2019 a setembro de 2020

**INTEGRADA**  
COOPERATIVA AGROINDUSTRIAL

**COAMO**  
AGROINDUSTRIAL COOPERATIVA

**Copacol**

**c.vale**  
Cooperativa Agroindustrial

**Lar**

**cocamar**  
COOPERATIVA AGROINDUSTRIAL

# Informações Técnicas

**Culturas disponíveis: soja, milho, trigo, algodão e frutíferas.**

**Em breve: cana-de-açúcar e café**

**Alcance: até 1.000 hectares**  
(de acordo com o relevo da área)

**Conectividade:** o FieldPRO possui diversos protocolos de comunicação para transmitir os dados do campo - rádio frequência, 2G, 3G e 4G, LTE-M, NB-IoT.

Comprimento: 1,70 cm

Peso: 2,2 kg

Frequência de medição: a cada 60 min.

Duração da bateria: 1 ano

# O seu Sensor portátil

Em cerca de **15 minutos o FieldPRO é instalado**, o próprio produtor pode fazer isso com a ajuda de um trado holandês e água.

**Local de instalação:** escolha a área de acordo com as maiores necessidades, como monitorar pragas e doenças, manchas de produtividade, umidade do solo, ou o que você quiser.

Mude o FieldPRO de local quando quiser, e monitore novas áreas.

\*Solicite que nossa equipe faça a instalação e dê suporte direto na fazenda.

# Acesse novas leituras da cultura a cada 60 minutos

## Temperatura

- Valores em tempo real e históricos
- Monitoramento do microclima dentro do dossel da cultura
- Monitoramento da temperatura do solo a 10 cm de profundidade
- Total acumulado de graus-dia durante as fases fenológicas
- Acúmulo de graus-dia das últimas 24 horas
- Gráfico de estresse por frio e calor da cultura
- Variação de mínima e máxima
- Histórico de temperatura da região dos últimos 5 anos
- Previsão de temperatura do ar para os próximos 5 dias

# Acesse novas leituras da cultura a cada **60 minutos**

## Umidade

- Valores em tempo real e históricos
- Monitoramento do microclima dentro do dossel da cultura
- Monitoramento da umidade do ar e da planta
- Umidade da superfície
- Umidade da zona radicular a **20 cm e 40 cm** de profundidade
- Indicador de estresse hídrico e encharcamento através do balanço-hídrico
- Previsão de umidade do ar para os próximos 5 dias

# Acesse novas leituras da cultura a cada 60 minutos

## Chuva

- Valores em tempo real e históricos
- Milímetros de chuva acumulado dos últimos 4 dias
- Dados passados com os períodos de maior acúmulo de chuvas
- Data da última chuva e sua duração
- Histórico de chuva da região dos últimos 5 anos
- Previsão de chuva para os próximos 5 dias

# Acesse novas leituras da cultura a cada 60 minutos

## Planta

- Horas de molhamento foliar no interior da cultura
- Evapotranspiração de referência
- Índices de fotossíntese e crescimento da planta
- Índices de vegetação em hectares e porcentagem
- Gráfico de vegetação de até cinco anos anteriores
- Teor de clorofila nas folhas
- Imagens de satélite de NDVI, NDRE, RECI e MSAVI

# Acesse novas leituras da cultura a cada 60 minutos

## Vento

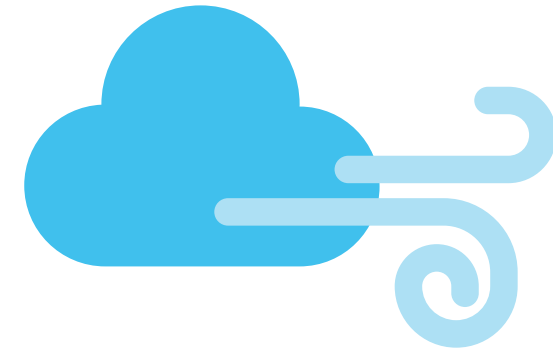

## Salinidade e Condutividade Elétrica

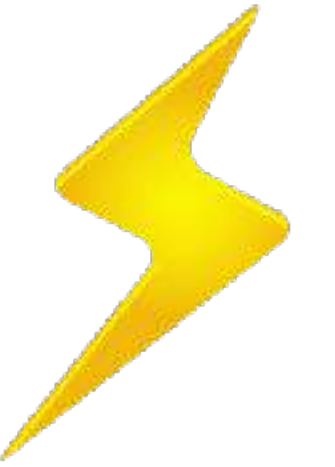

- Velocidade
- Direção
- Previsão de velocidade e direção para os próximos 5 dias

- Valores a 20 e 40 cm dentro do solo

# O software FieldPRO

## Através da sua conta, você poderá:

- Acessar as condições atuais e passadas de microclima e solo do seu campo
- Receber sugestões dos momentos ideais de manejo
- Calendário fenológico da cultura
- Planejar as atividades no campo
- Definir alertas personalizados
- Obter um resumo da safra com os gastos realizados
- Acessar o registro histórico de chuva e temperatura da região
- Previsão meteorológica
- Suporte com nossos engenheiros e agrônomos

Ao adquirir o Sensor FieldPRO, **assine nosso software para ter acesso a todos os dados.**

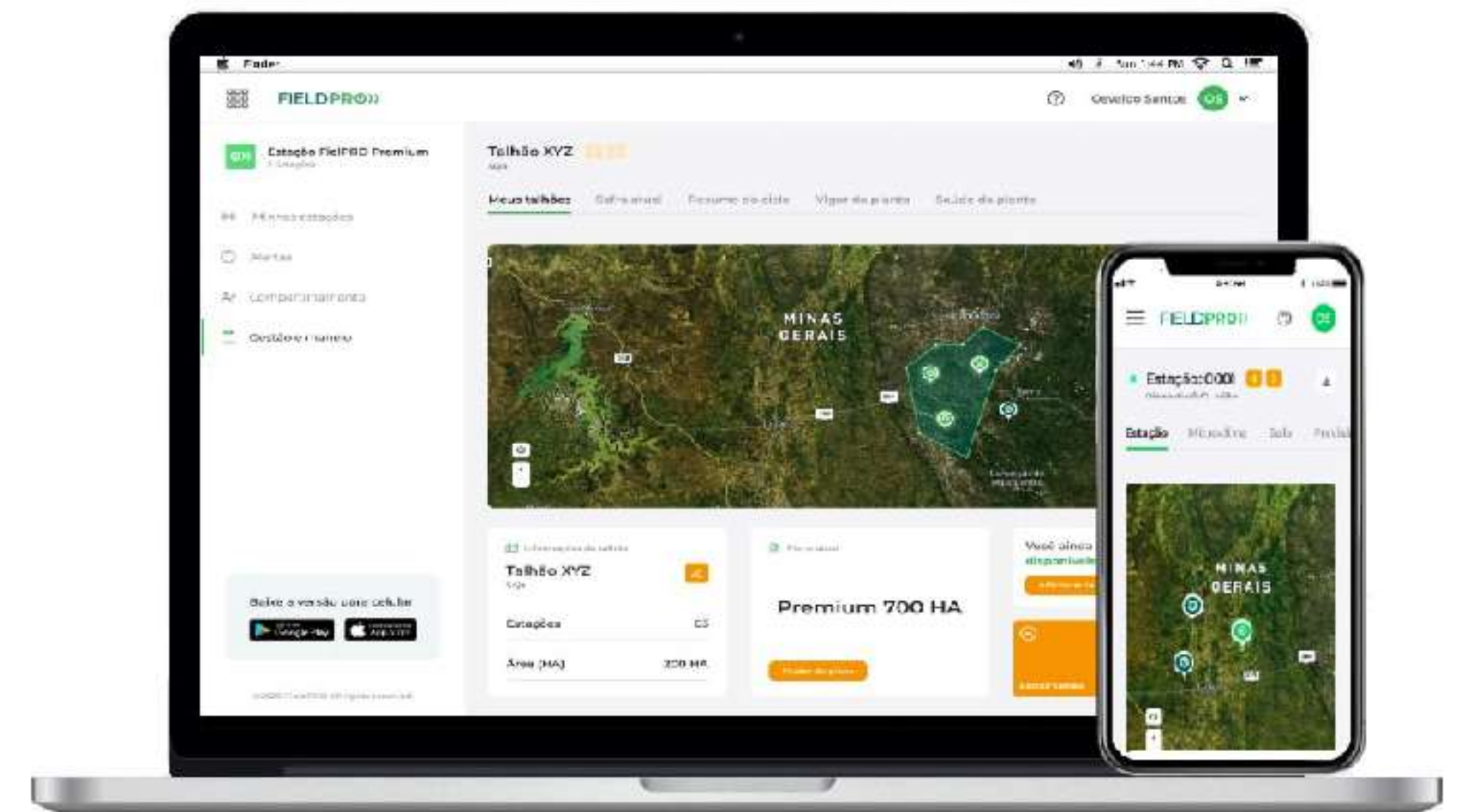

**R\$35,00/mês**

FIELDPRO

# Acesse todos os valores monitorados pelos 17 sensores do FieldPRO para basear suas decisões de manejo

## Dados de microclima

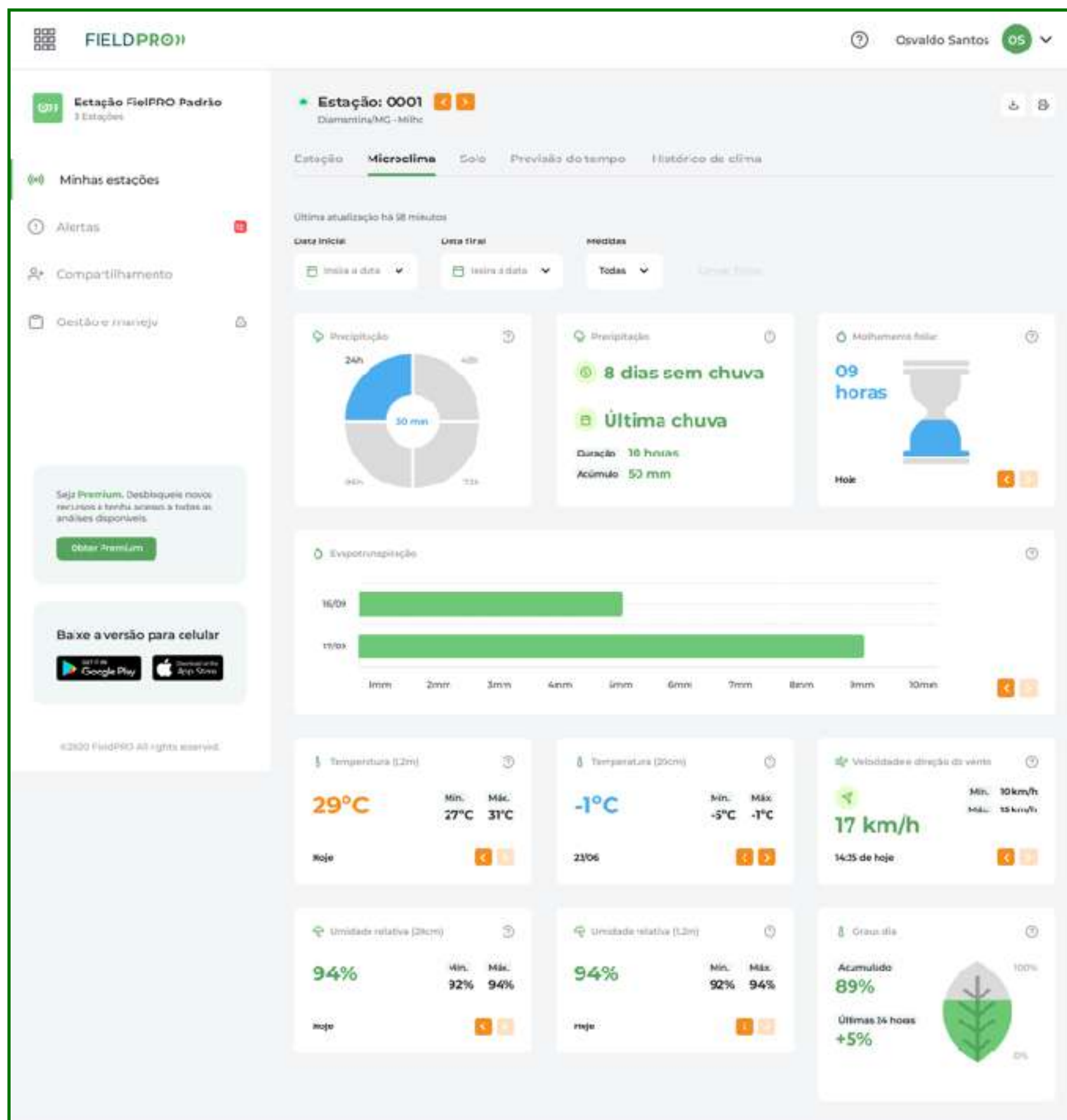

## Dados de solo

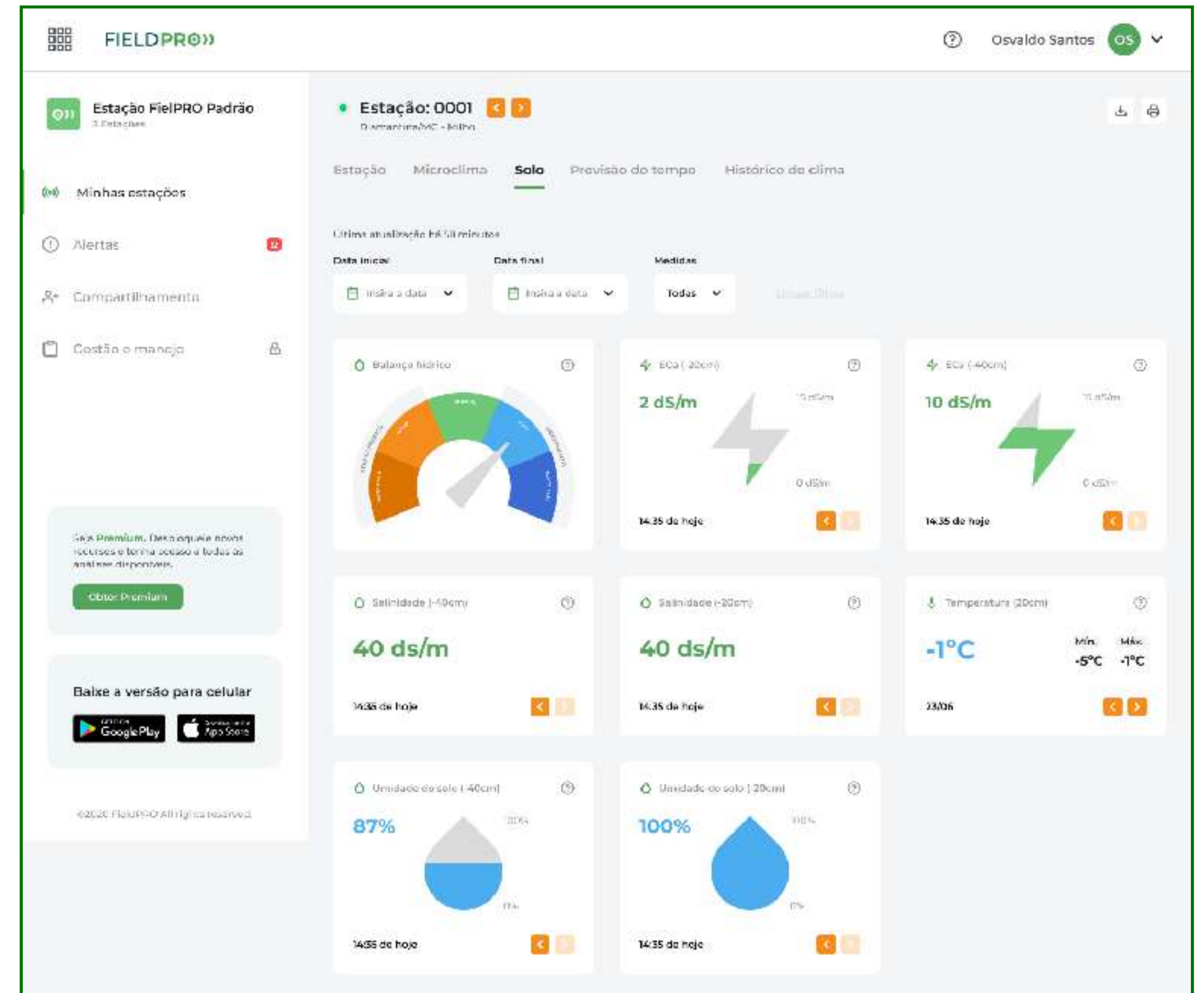

## Dados passados de todas as medidas do FieldPRO

Escolha de qual período deseja ver as medições, assim como a data da última chuva e sua duração.

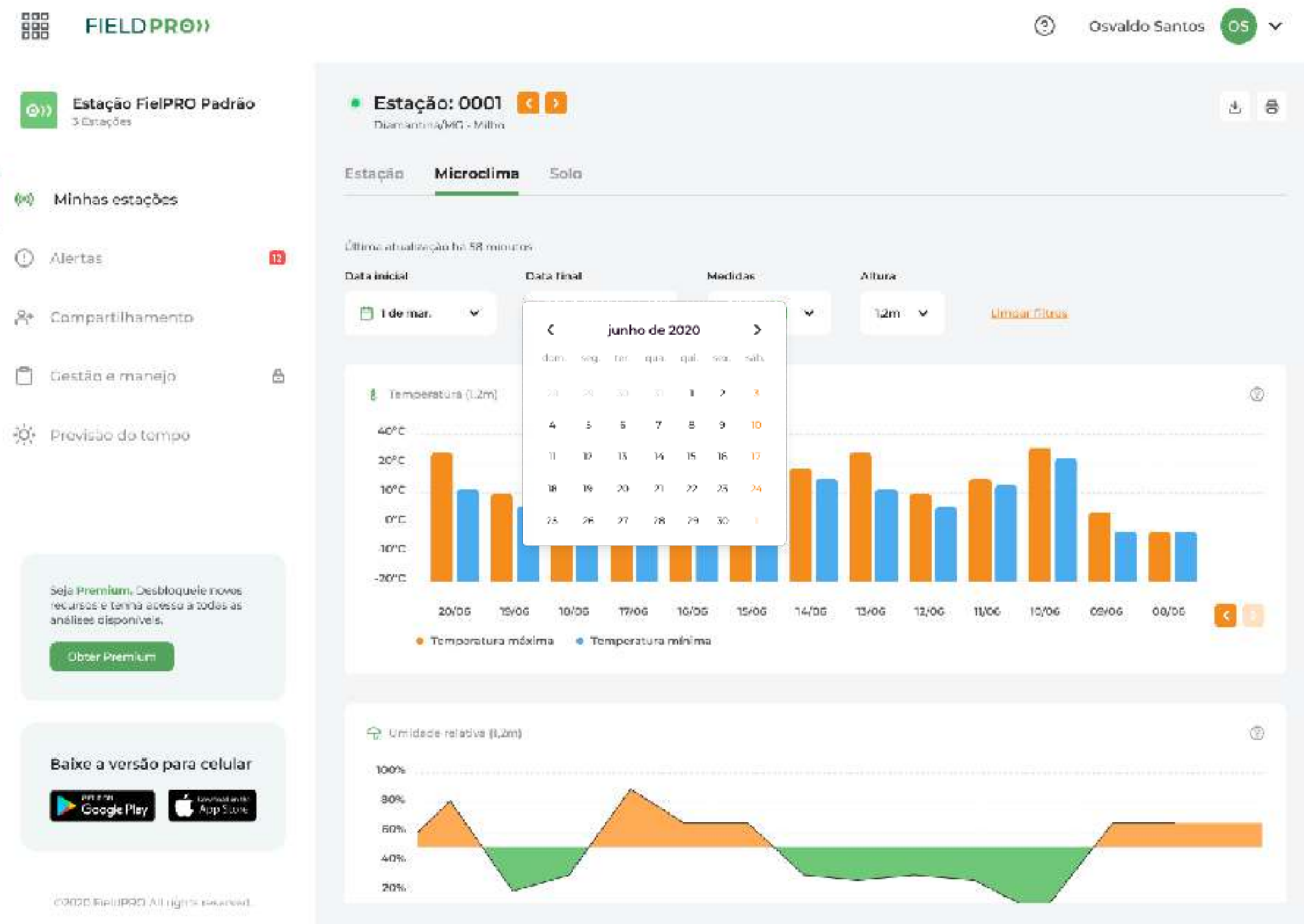

## Previsão do Tempo

Umidade, chuva, temperatura do ar, velocidade e direção do vento, para os próximos 5 dias.

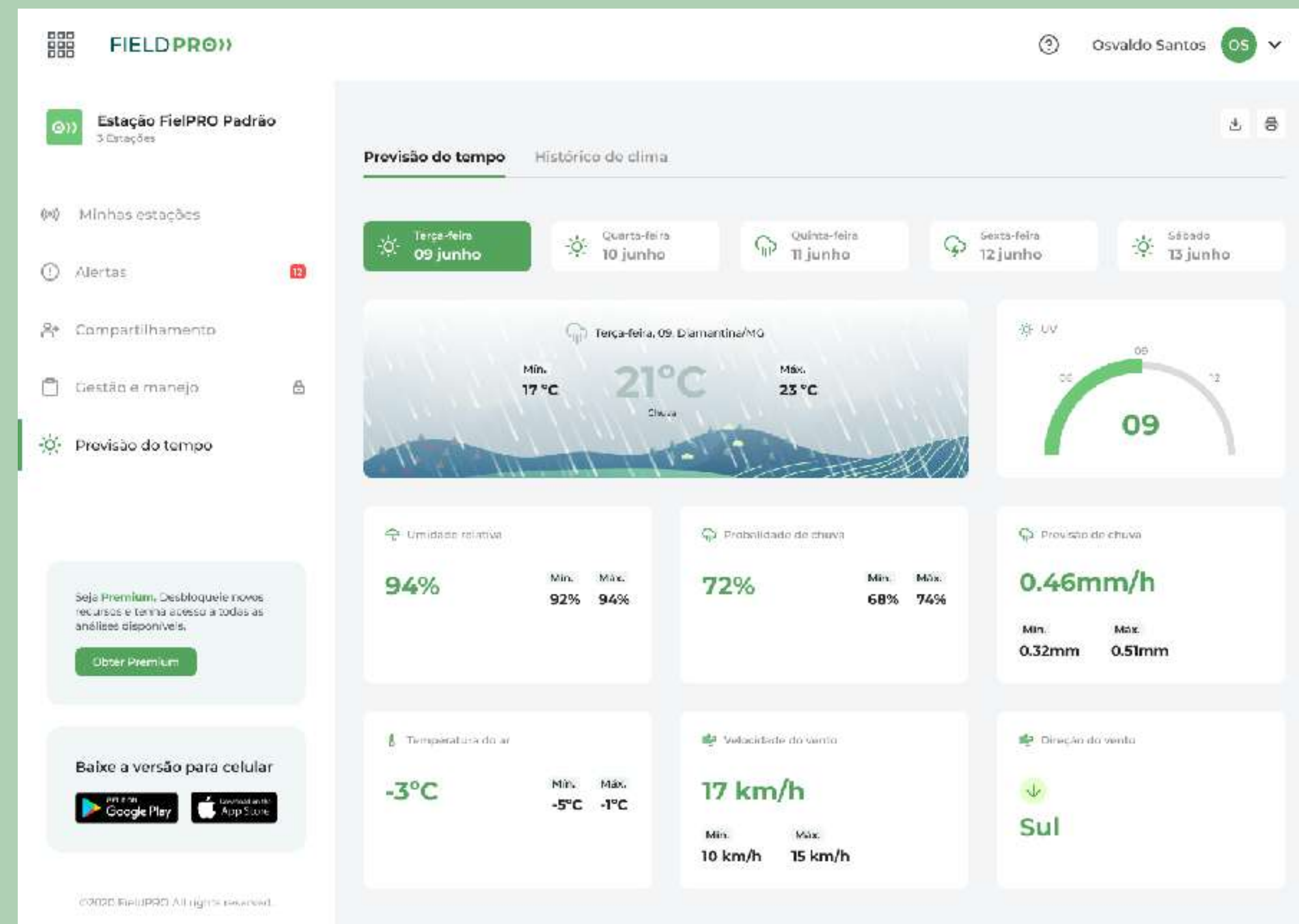

## Calendário fenológico

Acompanhe as fases do ciclo produtivo da planta e realize manejos otimizados de acordo com as necessidades da cultura

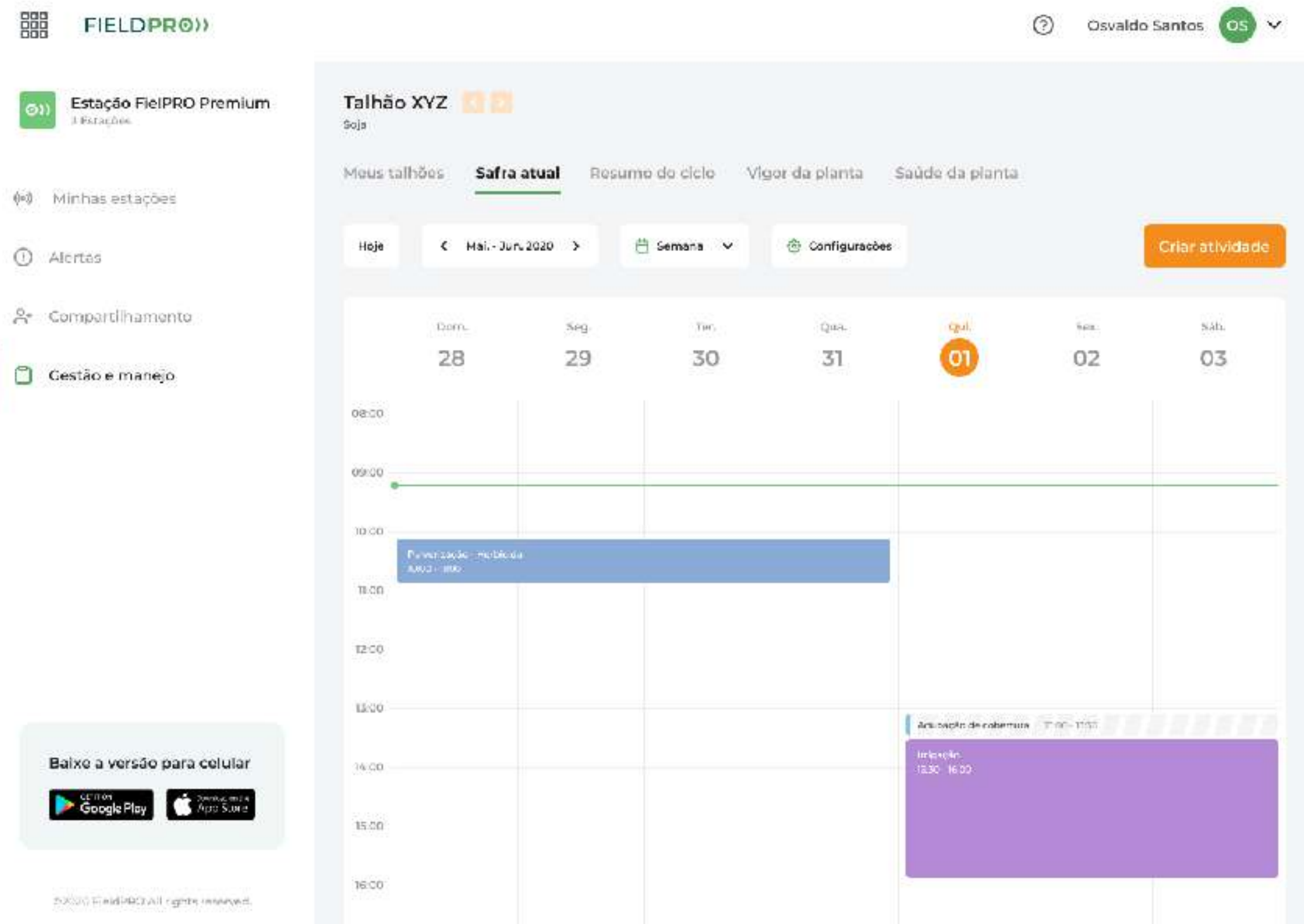

## Sugestões de manejos

Dentro da janela de manejo, sugerimos os melhores dias para realizar a semeadura, pulverizações, fertilizações e colheita.

## Registro histórico climático da região

Níveis de precipitação e temperatura do seu campo dos últimos 5 anos.

## Alerta personalizado

Defina quais notificações deseja receber quando as medidas do Sensor excederem um determinado valor, aumentando sua identificação de riscos.

## Suporte

Passo a passo de instalação;  
Guia completo das medidas;  
Chat on-line com nossa equipe de engenheiros e agrônomos;  
FAQ.

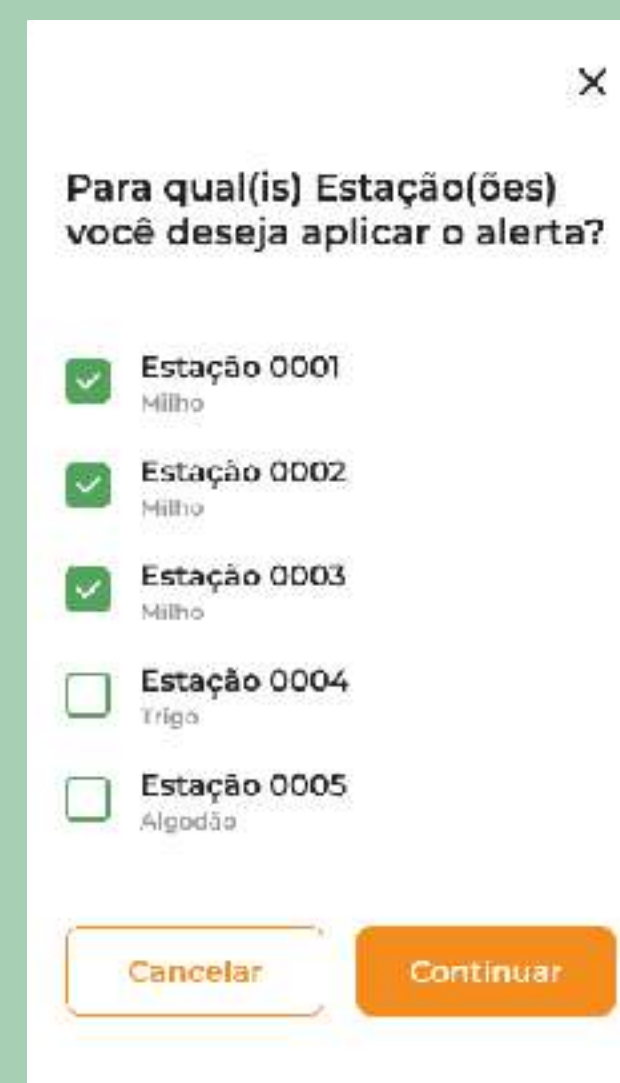
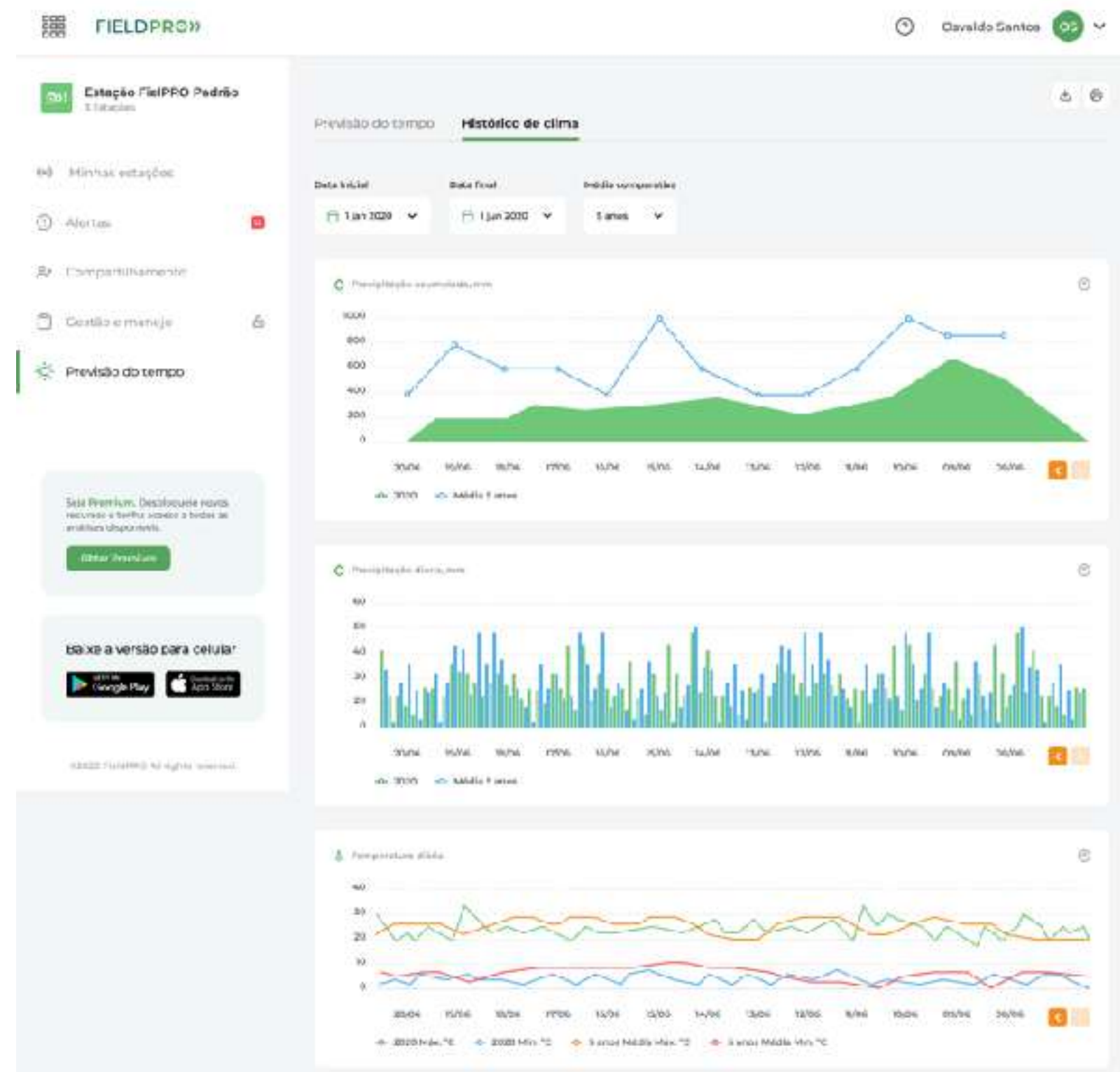

## Planejamento das atividades

Agende as atividades no campo através do seu calendário do ciclo produtivo, se baseando em nossas sugestões dos melhores dias. Escolha se deseja receber lembretes dessas atividades.

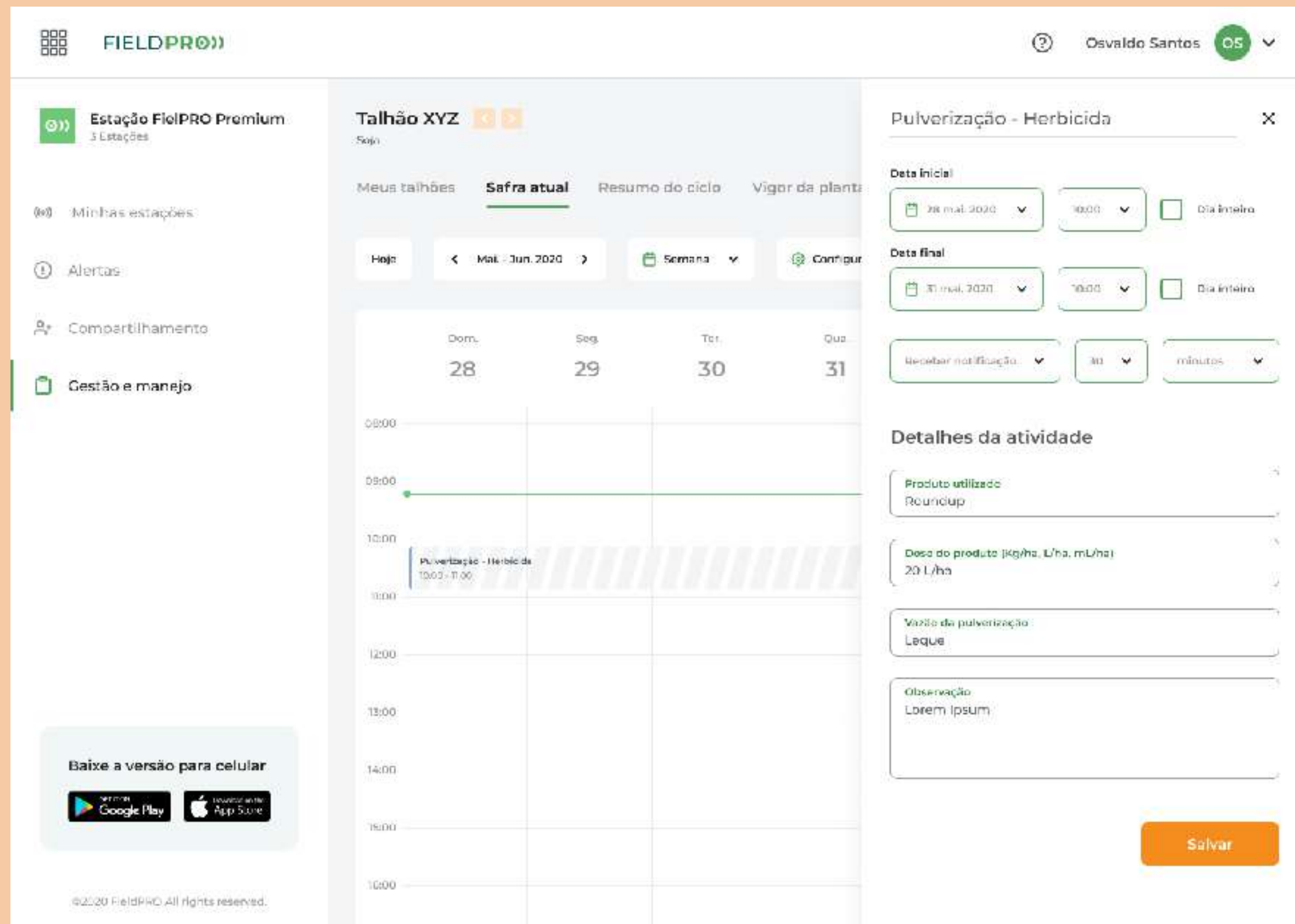

## Controle das operações do campo

Compartilhe sua conta FieldPRO com sua equipe para que acessem os dados dos Sensores e cadastrem as atividades de manejo, melhorando seu gerenciamento das operações.

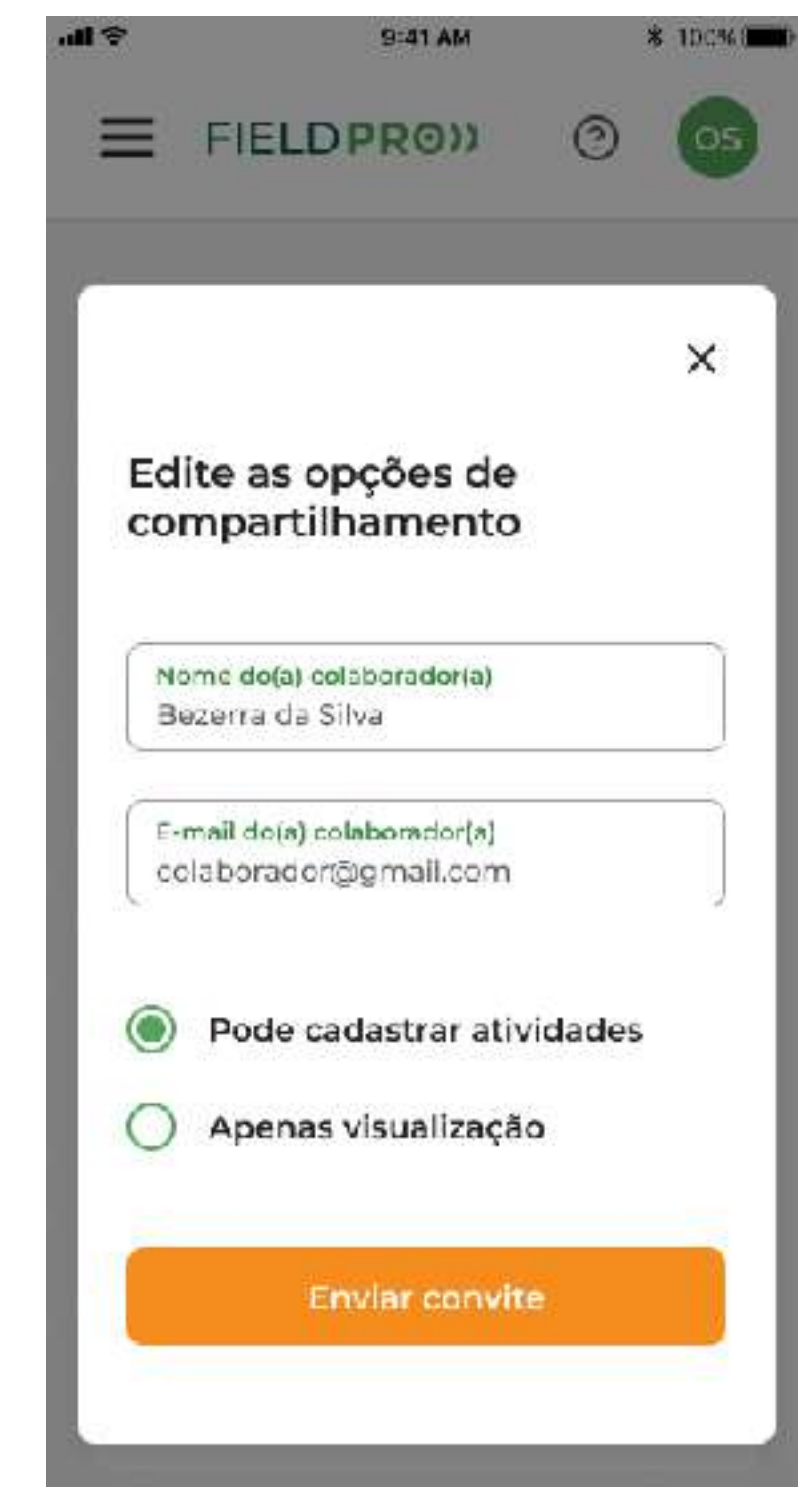

# Módulo Imagens de Satélite

## Seja Premium

### O QUE VOCÊ TERÁ A MAIS:

#### **Análise de Balanço Hídrico**

Saiba a disponibilidade de água no solo, para melhores planejamentos de manejo de solo, plantio, irrigação e até na escolha da cultivar.

#### **Análise de Graus-dia**

Estime o desenvolvimento da planta de forma mais eficiente, através da medida de graus-dia que relata o acúmulo térmico diário da cultura.

#### **Saúde e vigor da planta**

Visualize índices de fotossíntese e crescimento da plantas, além de sinais de doenças na cultura por meio de imagens de satélite que analisam NDVI, NDRE, RECI e MSAVI.

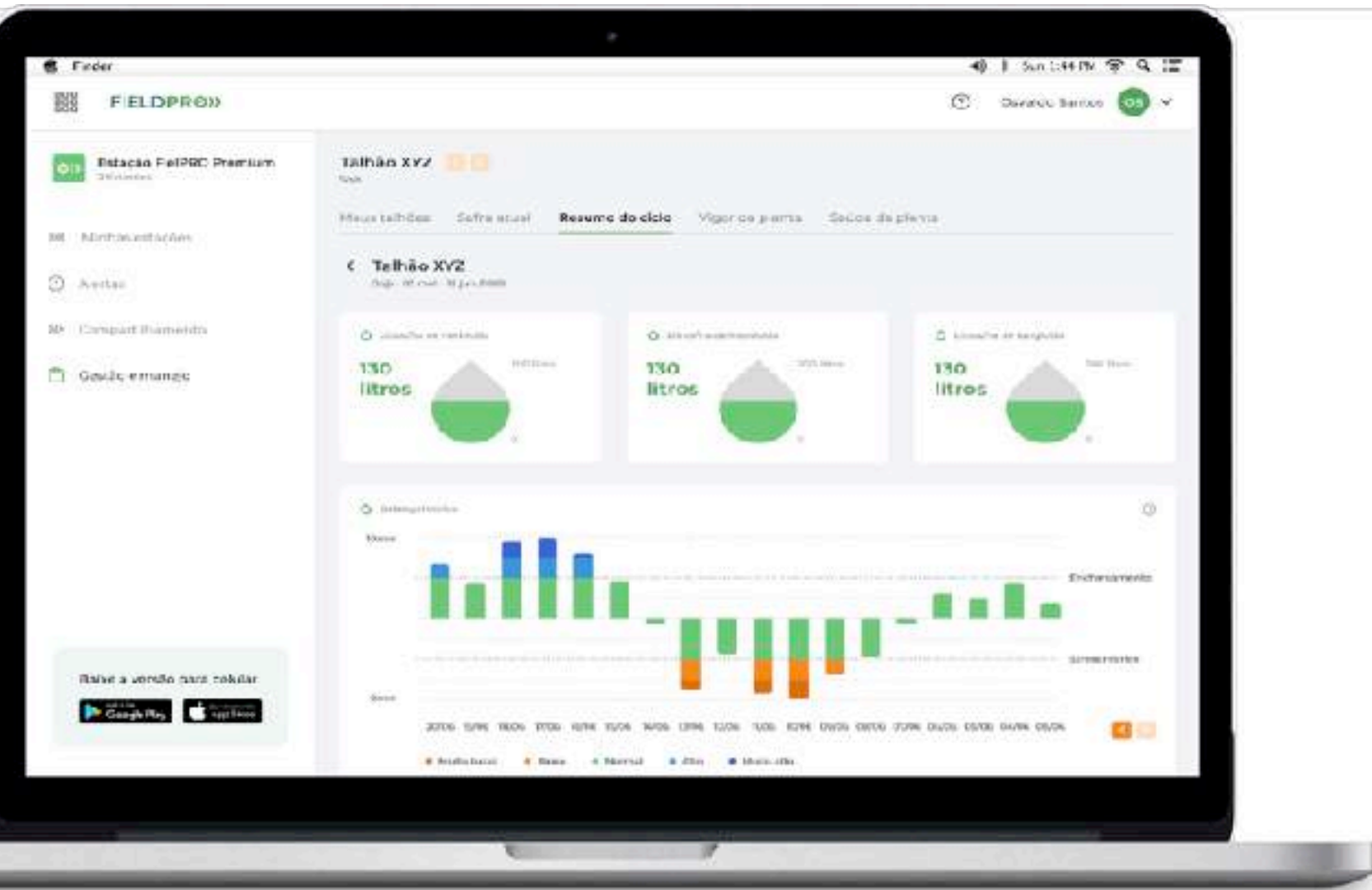

Por mais **R\$25,00/mês**

R\$ 25,00 até 300 hectares

R\$ 30,00 até 500 hectares

R\$ 35,00 até 700 hectares

R\$ 40,00 até 1.000 hectares

\*Para cobertura de uma área maior entrem contato com nossa equipe

# O vigor e a saúde das plantas

- O estado das culturas através de índices de vegetação
- Alterações anormais no processo de **crescimento da vegetação**
- Visão panorâmica dos talhões para ajudar no **monitoramento e na identificação de zonas de estresse**
- **Áreas problemáticas** que você deve dar mais atenção
- As condições das culturas em seus estádios iniciais de desenvolvimento, fornecendo ao agricultor **oportunidades precoces de aplicar fertilizantes** somente onde e quando for necessário.
- O **teor de clorofila nas folhas das plantas**, sendo um dos principais indicadores de nitrogênio que ajuda no mapeamento da aplicação de fertilizantes.

\* **API FieldPRO:** envie os dados do seu Sensor para qualquer software/plataforma que você já utiliza, através da nossa API.

# Visualize as curvas dos índices de precipitação, temperatura, crescimento e vegetação no mesmo gráfico

- A quantidade de água que existe na superfície e no nível da raiz do seu campo
- O estresse por frio e calor nas culturas
- Dados de umidade do satélite com resolução de 250x250 metros

\*Disponível na versão Premium

Verifique **estatísticas** do índice de vegetação do seu campo, **exibidas em hectares e porcentagem**

NDVI			
0,95 - 1	Vegetação densa	0 ha	
0,9 - 0,95	Vegetação densa	0 ha	
0,85 - 0,9	Vegetação densa	0 ha	
0,8 - 0,85	Vegetação densa	0 ha	
0,75 - 0,8	Vegetação densa	0,02 ha	
0,7 - 0,75	Vegetação densa	0,08 ha	
0,65 - 0,7	Vegetação densa	0,19 ha	
0,6 - 0,65	Vegetação densa	0,43 ha	
0,55 - 0,6	Vegetação moderada	1,17 ha	
0,5 - 0,55	Vegetação moderada	3,19 ha	
0,45 - 0,5	Vegetação moderada	9,91 ha	
0,4 - 0,45	Vegetação moderada	15,25 ha	
0,35 - 0,4	Vegetação esparsa	7,97 ha	
0,3 - 0,35	Vegetação esparsa	1,93 ha	
0,25 - 0,3	Vegetação esparsa	0,69 ha	
0,2 - 0,25	Solo aberto	0,12 ha	
0,15 - 0,2	Solo aberto	0 ha	
0,1 - 0,15	Solo aberto	0 ha	
0,05 - 0,1	Solo aberto	0 ha	
-1 - 0,05	Solo aberto	0 ha	

NDVI			
0,95 - 1	Vegetação densa	0%	
0,9 - 0,95	Vegetação densa	0%	
0,85 - 0,9	Vegetação densa	0%	
0,8 - 0,85	Vegetação densa	0%	
0,75 - 0,8	Vegetação densa	0%	
0,7 - 0,75	Vegetação densa	0%	
0,65 - 0,7	Vegetação densa	0%	
0,6 - 0,65	Vegetação densa	1%	
0,55 - 0,6	Vegetação moderada	3%	
0,5 - 0,55	Vegetação moderada	8%	
0,45 - 0,5	Vegetação moderada	24%	
0,4 - 0,45	Vegetação moderada	37%	
0,35 - 0,4	Vegetação esparsa	19%	
0,3 - 0,35	Vegetação esparsa	5%	
0,25 - 0,3	Vegetação esparsa	2%	
0,2 - 0,25	Solo aberto	0%	
0,15 - 0,2	Solo aberto	0%	
0,1 - 0,15	Solo aberto	0%	
0,05 - 0,1	Solo aberto	0%	
-1 - 0,05	Solo aberto	0%	

Visualize o **índice de vegetação de até cinco anos anteriores**, para comparar o desenvolvimento da sua colheita em relação aos dados coletados no passado

\*Disponível na versão Premium

FIELDPRO

---

# FIELDPRO.COM.BR

[mariana@neofield.com.br](mailto:mariana@neofield.com.br)

## 📍 Sede São Paulo - SP:

Afonso Braz, 351-B  
Vila Nova Conceição  
CEP: 04510-001

## 📍 Escritório Londrina - PR:

Av. Ayrton Senna da Silva,  
200 Gleba Fazenda Palhano  
CEP: 86050-460

## 📍 Escritório Goiânia - GO:

Campo Lab - Edifício da FAEG  
Rua 87, nº 662 Setor Sul  
CEP: 74093-300