

AS MUDANÇAS NA REGULAMENTAÇÃO DE COMPETIÇÃO

- 46º Encontro Provedores Regionais -

Santos/SP, 8/2/2019



Agenda

1. **Regulação e Competição**
2. **Prestador de Pequeno Porte**
3. **Novo PGMC**
4. **Dutos**
5. **Transporte de Dados em Alta Capacidade e PTT**
6. **Interconexão Telefônica Fixa**



REGULAÇÃO E COMPETIÇÃO

Evolução da Regulação de Competição

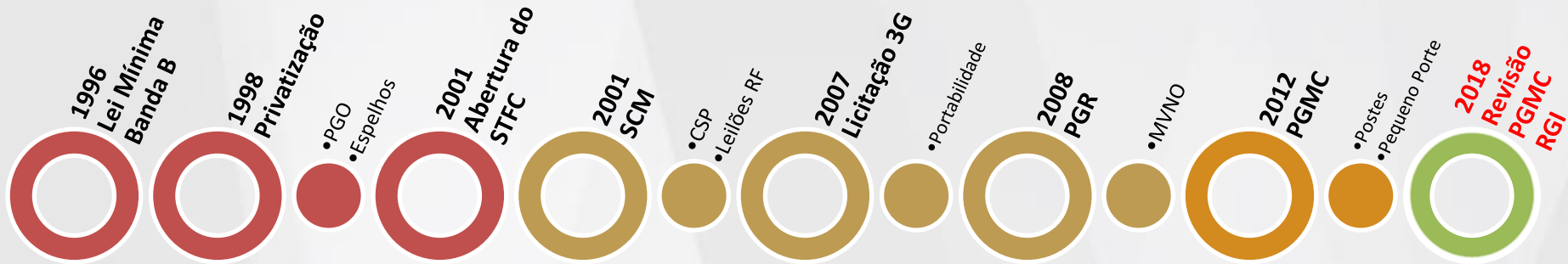

Introdução

Consolidação

Transição

Novo Modelo

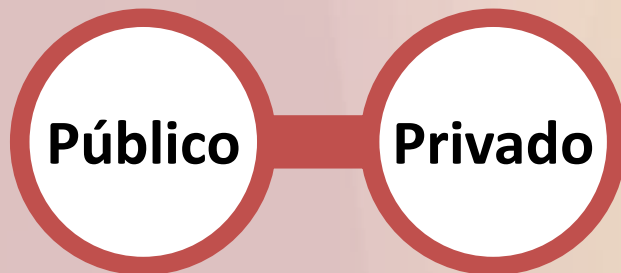

		PMS	Não PMS
Não PPP			
PPP			



PRESTADORES DE PEQUENO PORTE

Qualidade de Serviços

Pesquisa de Satisfação

Controle Acionário

PPP

Acessibilidade

Gestão de Riscos

Grupo detentor de participação de mercado nacional inferior a 5% (cinco por cento) em cada mercado de varejo em que atua.



Prestadores de Pequeno Porte - PPP

Nº de Acessos

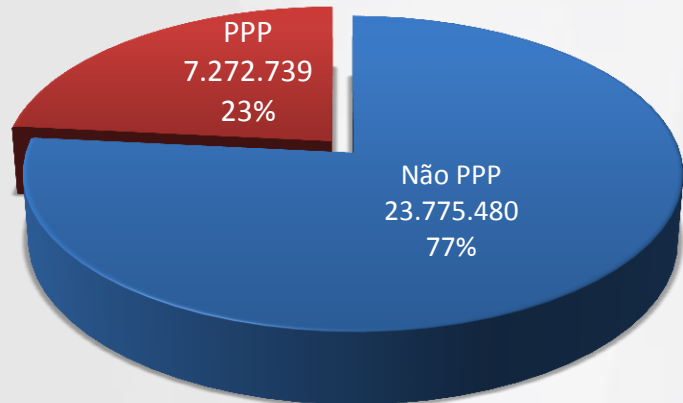

Nº de Municípios com PPP >50%

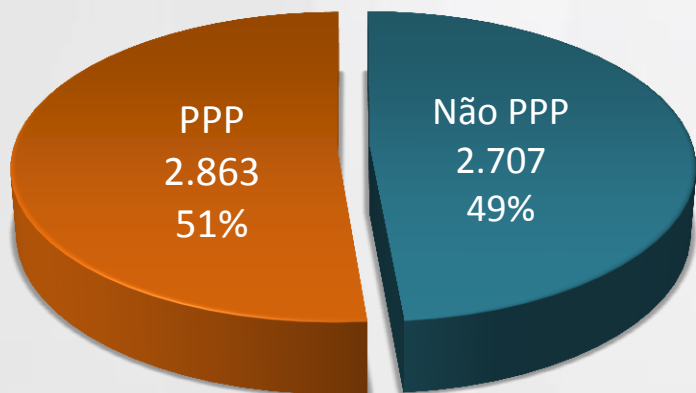

Não PPP

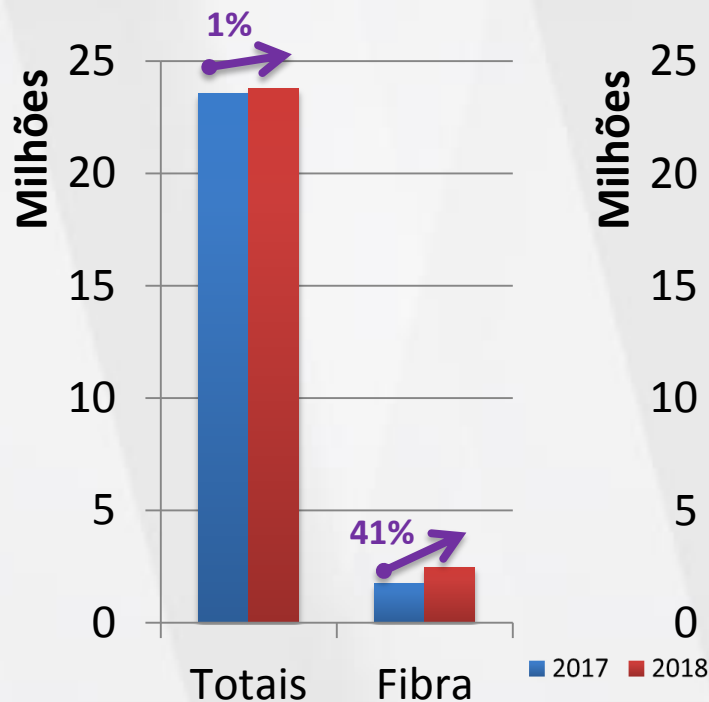

PPP

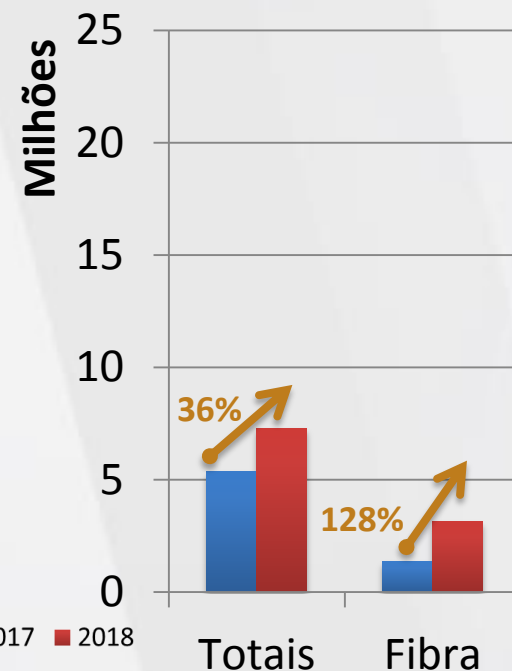

Adições Líquidas – FIBRA	2017-2018
PPP	1.748.574
Não PPP	724.664

NOVO PGMC

Cronograma de Implementação

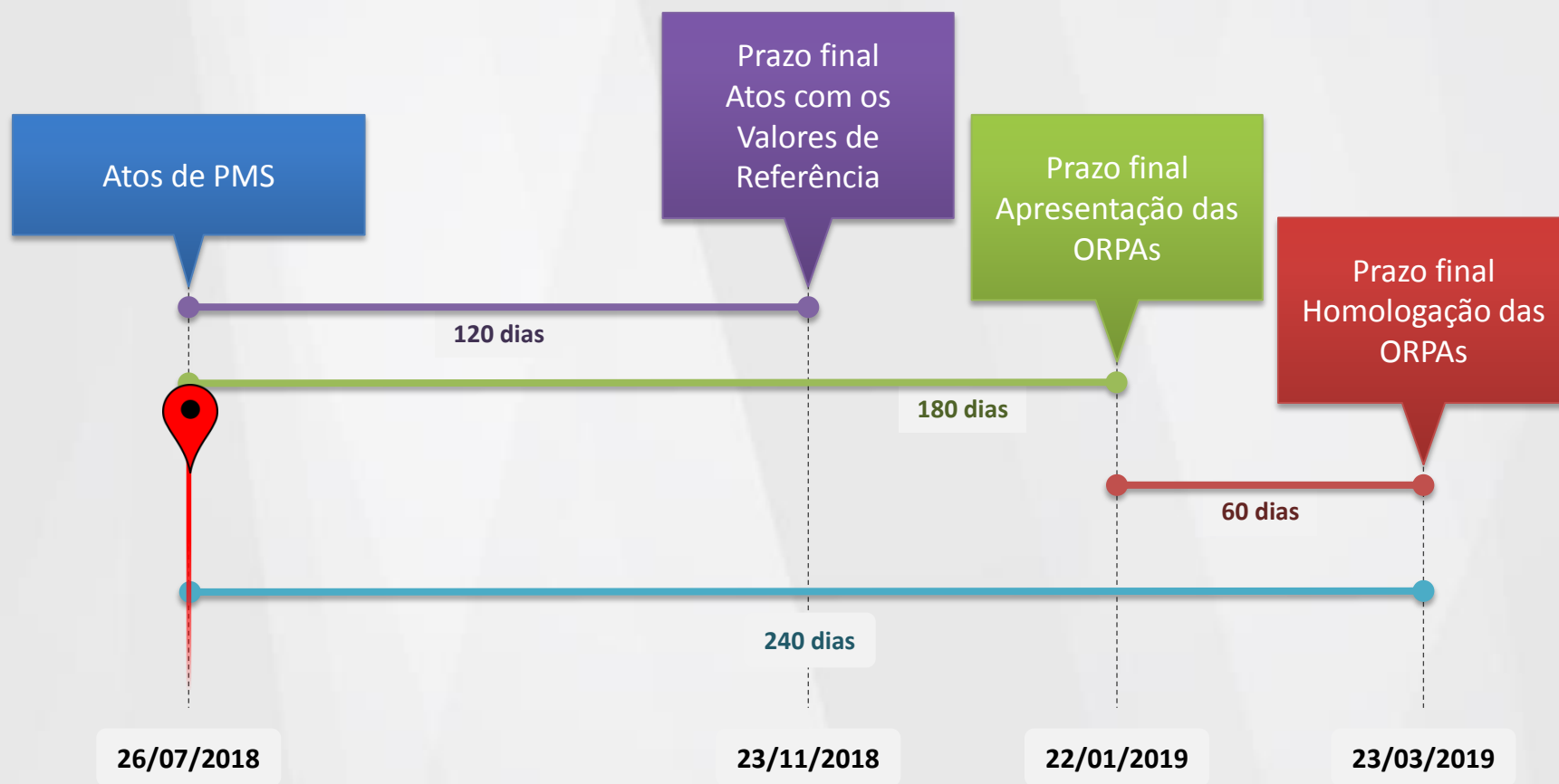

DUTOS

Medidas Regulatórias - Dutos

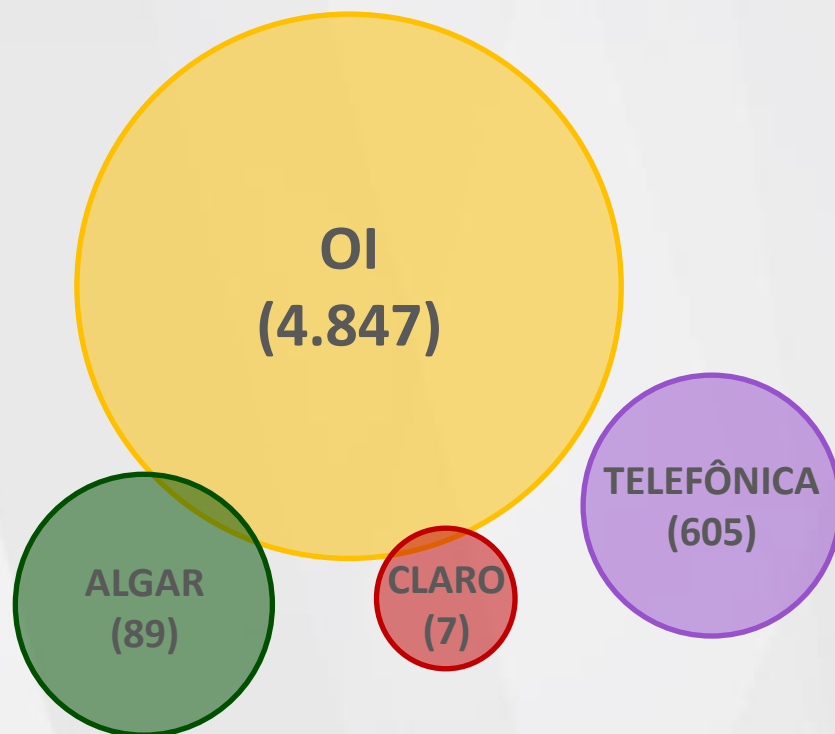

**DETENTORAS DE PMS
(municípios)**



Medidas Regulatórias - Dutos



- ✓ Transparência;
(mapeamento gradativo no SNOA)
- ✓ Tratamento isonômico e não discriminatório;
- ✓ Ofertas de Referência aprovadas pela Anatel;
- ✓ Controle de preços baseados em modelo de custos, independente de categoria.



TRANSPORTE DE DADOS EM ALTA CAPACIDADE E PTT

Medidas Regulatórias

Alta Capacidade



- ✓ Ofertas de Transporte de Dados em Alta Capacidade, Interconexão para Troca de Tráfego de Dados e Interconexão para Trânsito de Dados;
- ✓ Transparência, isonomia e não discriminação;
- ✓ Ofertas de Referência aprovadas pela Anatel;
- ✓ Controle de preços baseados em modelo de custos para 1.993 municípios da categoria 3.



Medidas Regulatórias

Alta Capacidade

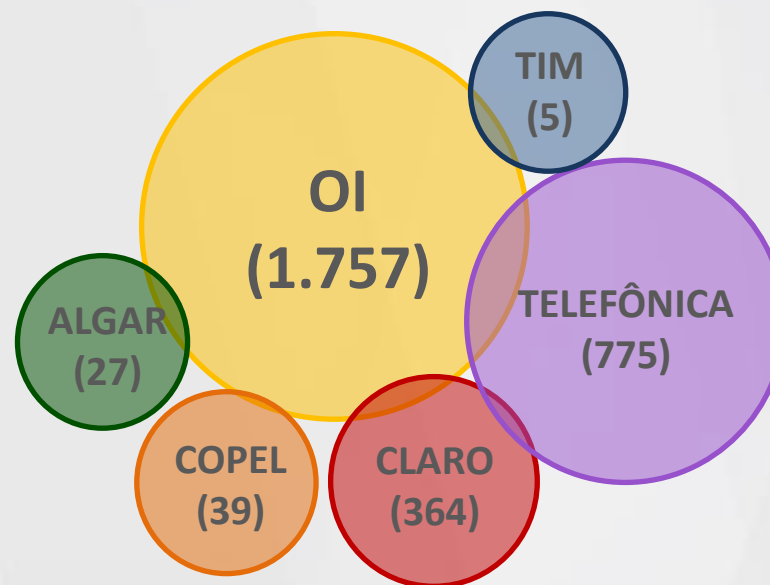

DETENTORAS DE PMS
(nº de municípios)



Medidas Regulatórias Alta Capacidade

Oferta de Transporte

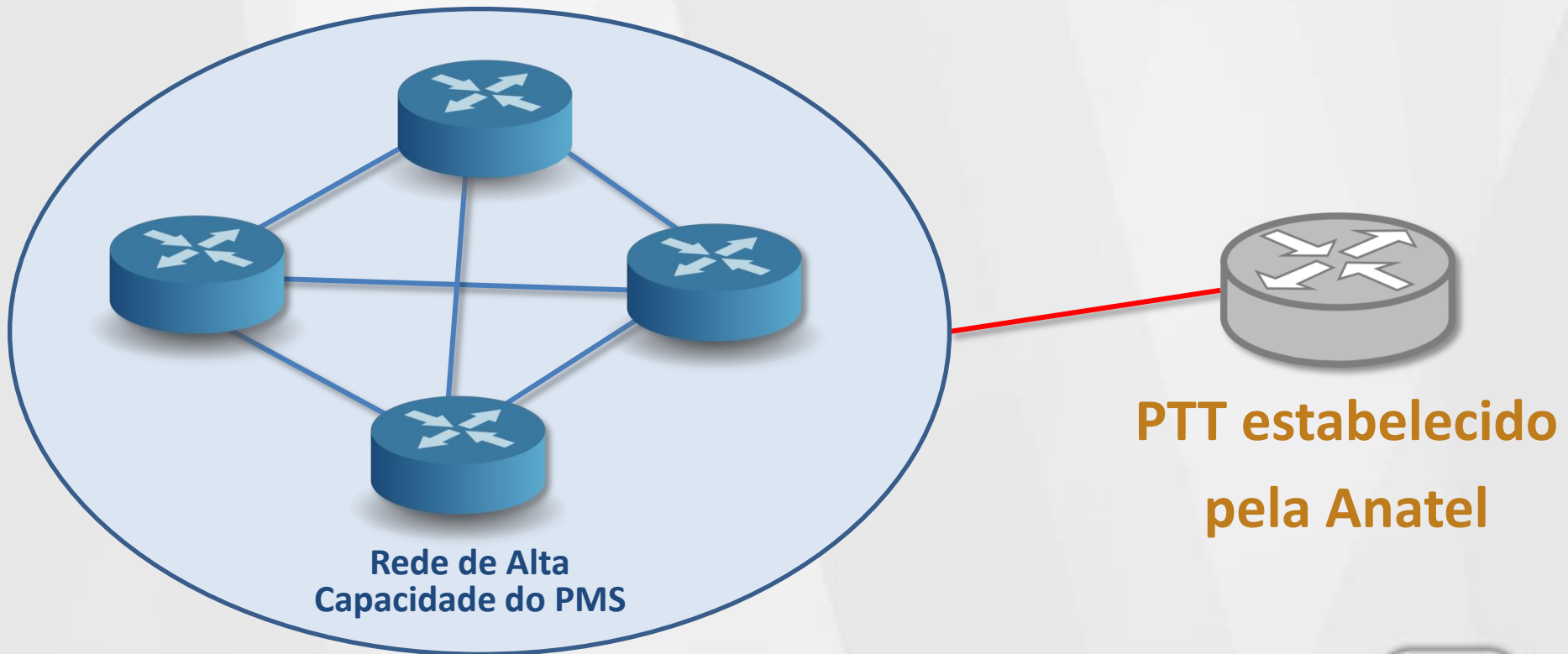

Medidas Regulatórias Alta Capacidade

PTTs

Cidade do IX.br	GRUPO(S) ECONÔMICO(S)				
São Paulo/SP		<i>Telefonica</i>			
Rio de Janeiro/RJ		<i>Telefonica</i>			
Porto Alegre/RS		<i>Telefonica</i>			
Fortaleza/CE		<i>Telefonica</i>			
Curitiba/PR		<i>Telefonica</i>			
Brasília/DF		<i>Telefonica</i>			



INTERCONEXÃO TELEFÔNICA FIXA

ITX Telefônica Fixa



- ✓ As detentoras de PMS devem elaborar Oferta de Referência e transacionar no SNOA.
- ✓ Tratamento isonômico e não discriminatório;
- ✓ Ofertas de Referência aprovadas pela Anatel;
- ✓ Controle de preços baseados em modelo de custos, independente de categoria.



ITX Telefônica Fixa



- ✓ Concessionárias do STFC e Grupos com PMS devem manter pelo menos um ponto por cada Código Nacional capaz de trocar o tráfego telefônico por meio de tecnologias comutadas por pacotes.
- ✓ Concessionárias do STFC e Grupos com PMS devem ofertar Trânsito Local (TU-COM) e Transporte (TU-RIU) pra tráfego telefônico.



OBRIGADO.