

Um novo plano para banda larga abordagem demográfica

MCTIC

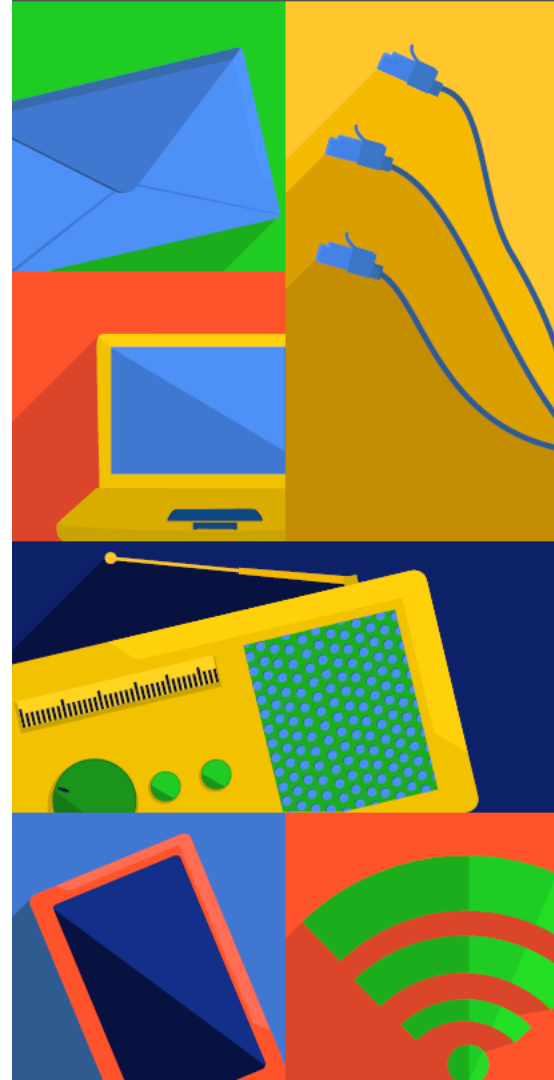

Critérios demográficos atuais



Localidade

- Toda parcela circunscrita do território nacional que possua um aglomerado de habitantes caracterizado pela existência de domicílios permanentes e adjacentes (50 metros), formando uma área continuamente construída com arruamento reconhecível ou disposta a uma via de comunicação



Localidade

- Todo lugar do território nacional onde exista um aglomerado permanente de habitantes



Aglomerado rural

- Agrupamento de população considerado a partir de um conjunto de edificações adjacentes (50m ou menos de distância entre si) e com características de permanência, situado em área legalmente definida como rural

Critérios demográficos propostos

Situação do domicílio							
Urbana				Rural			
Cidade ou vila		Área urbana isolada	Área rural (exceto aglomerado)	Aglomerado			
Área urbanizada	Área não urbanizada			De extensão urbana	Povoado	Núcleo	Outros aglomerados



Cidade

Localidade com o mesmo nome do Município a que pertence (sede municipal) e onde está sediada a respectiva prefeitura, excluídos os municípios das capitais



Vila

Localidade com o mesmo nome do Distrito a que pertence (sede distrital) e onde está sediada a autoridade distrital, excluídos os distritos das sedes municipais



Aglomerado rural

Agrupamento de população considerado a partir de um conjunto de edificações adjacentes (50m ou menos de distância entre si) e com características de permanência, situado em área legalmente definida como rural



Setor censitário

Menor unidade territorial, formada por área contínua, integralmente contida em área urbana ou rural, com dimensão adequada à realização da coleta de dados por um pesquisador que vai a campo por ocasião do censo

Diretrizes de investimento



- *Termos de ajustamento de conduta*
- *Outorga onerosa de autorização de uso de radiofrequência*
- *Atos regulatórios em geral*

- *Redes de **transporte** de alta capacidade*
- *Redes de acesso em banda larga **móvel***
- *Rede de acesso de banda larga **fixa***

Diretrizes de investimento

Redes de transporte de alta capacidade

- *idades, vilas e aglomerados rurais que ainda não disponham dessa infraestrutura*
- *localidades com projetos aprovados de implantação de cidades inteligentes*

Região	Todos os municípios	Municípios sem backhaul de fibra óptica	Municípios com backhaul de fibra óptica
Norte	5,5	1,0	7,2
Nordeste	5,5	1,4	7,1
Centro-Oeste	14,1	4,1	15,0
Sul	15,8	4,3	16,2
Sudeste	18,1	4,4	19,2
Brasil	12,9	2,2	14,7

Densidade de acessos de banda larga fixa, segundo presença de *backhaul* de fibra óptica no município, por grande região

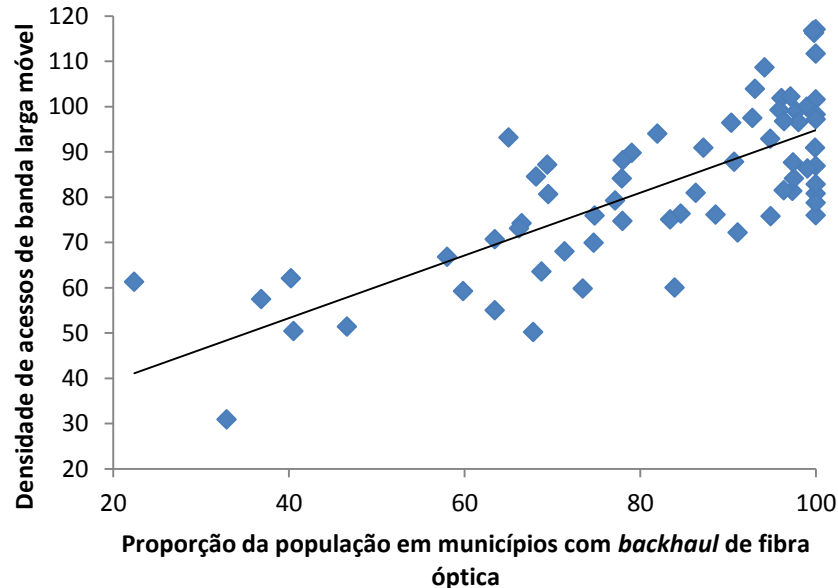

Diretrizes de investimento

Redes de acesso em banda larga móvel

- vilas, aglomerados rurais e rodovias federais com, no mínimo, tecnologia 3G;
- cidades com, no mínimo, tecnologia 4G.

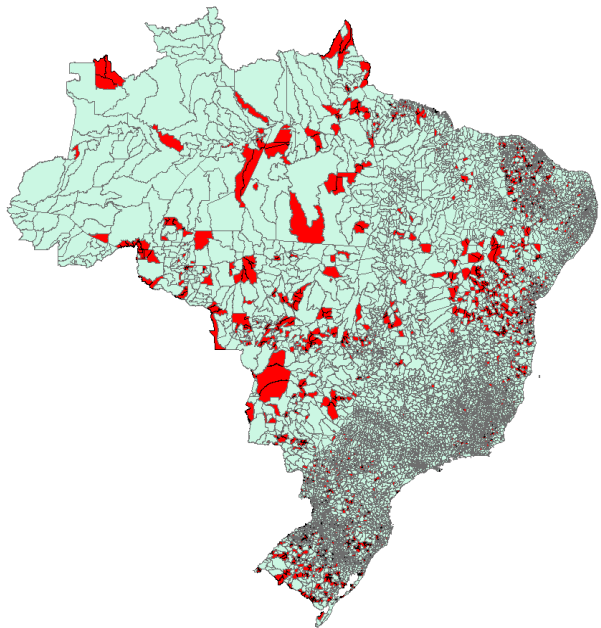

2.209 distritos não sede (47%) sem antena 3G instalada

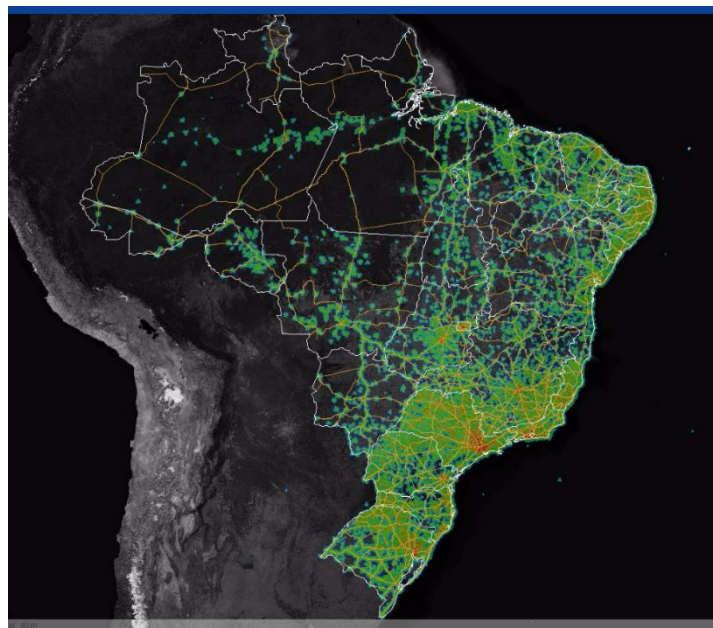

Dos 125.148,30 km de extensão de rodovias federais, 95.643,72 km (76,4%) são cobertos com SMP

Diretrizes de investimento

Redes de acesso de banda larga fixa

- *setores censitários sem oferta de acesso à Internet por meio desse tipo de infraestrutura*

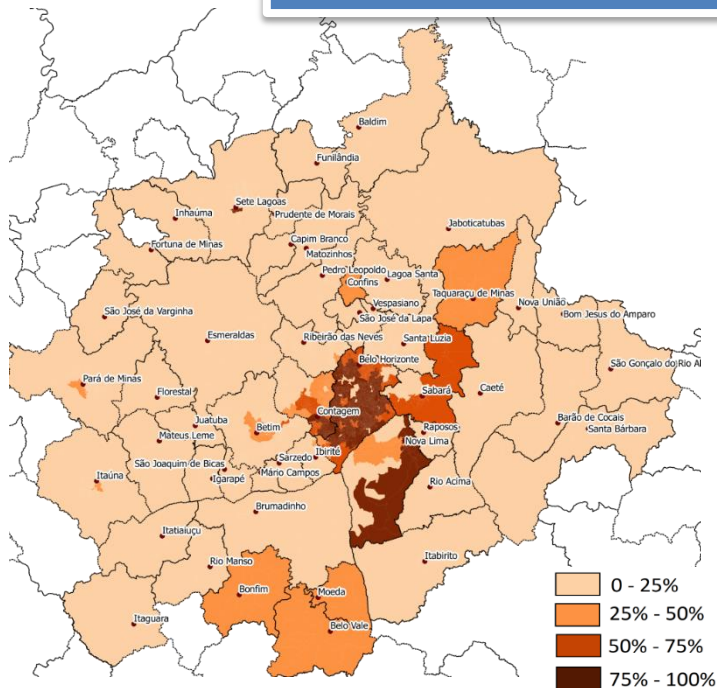

60%
< 30 Mb/s

45%
< 10 Mb/s

Dinâmica de atendimento

MCTIC estabelece metas quantitativas

75% de municípios com *backhaul* de fibra óptica
100% das vilas com 3G+
60% da população coberta por redes de acesso em banda larga fixa de alta capacidade (30 Mb/s+)

Critério preferencialmente seguido pela Anatel

Localidades com **maior população potencialmente beneficiada**, de acordo com critérios objetivos divulgados pela Agência

Anatel pode considerar

Localidades relevantes para outras políticas públicas federais
Localidades em que haja presença relevante de provedores regionais de acesso à Internet em banda larga

Artur Coimbra de Oliveira

Diretor do Departamento de Banda Larga
Ministério da Ciência, Tecnologia, Inovações e Comunicações

+55 61 2033-7564

artur.coimbra@mctic.gov.br

